Syem Bienes Raices
777 328 8481
777 328 8481
777 203 5685

syembienesraices.com
Temixco, Morelos

Casa en Acapatzingo Cuernavaca, Morelos.

Clave:
ACAPATZINGO-23

Venta $2,400,000 MXP




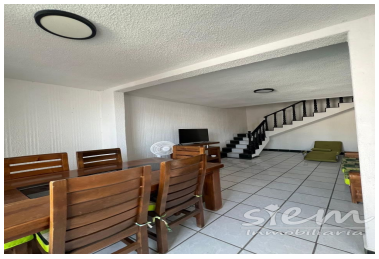


CASA EN VENTA - CHULAVISTA, CUERNAVACA
¡Amplia, funcional y con alberca propia!
Ideal para vivir o invertir.
9 Chulavista, Cuernavaca
105 m' de terreno
* 188 m' de construcción
I Construida en 3 niveles
V 3 recámaras
V 3 baños completos
V Sala / comedor
V Cocina equipada
V Alberca «
V Estacionamiento para 1 auto 6.

Estilo:	Contemporaneo	Vigilancia:	No
Terreno:	105 m²	Construcción:	188 m²
Niveles:	33	Estado de conservación:	Bueno
Sala:	Si	Comedor:	Si
Recámaras:	3	Baños:	3½
Estacionamiento:	1 auto	Alberca:	No equipada