Departamento en Lomas Trujillo

Emiliano Zapata, Morelos.

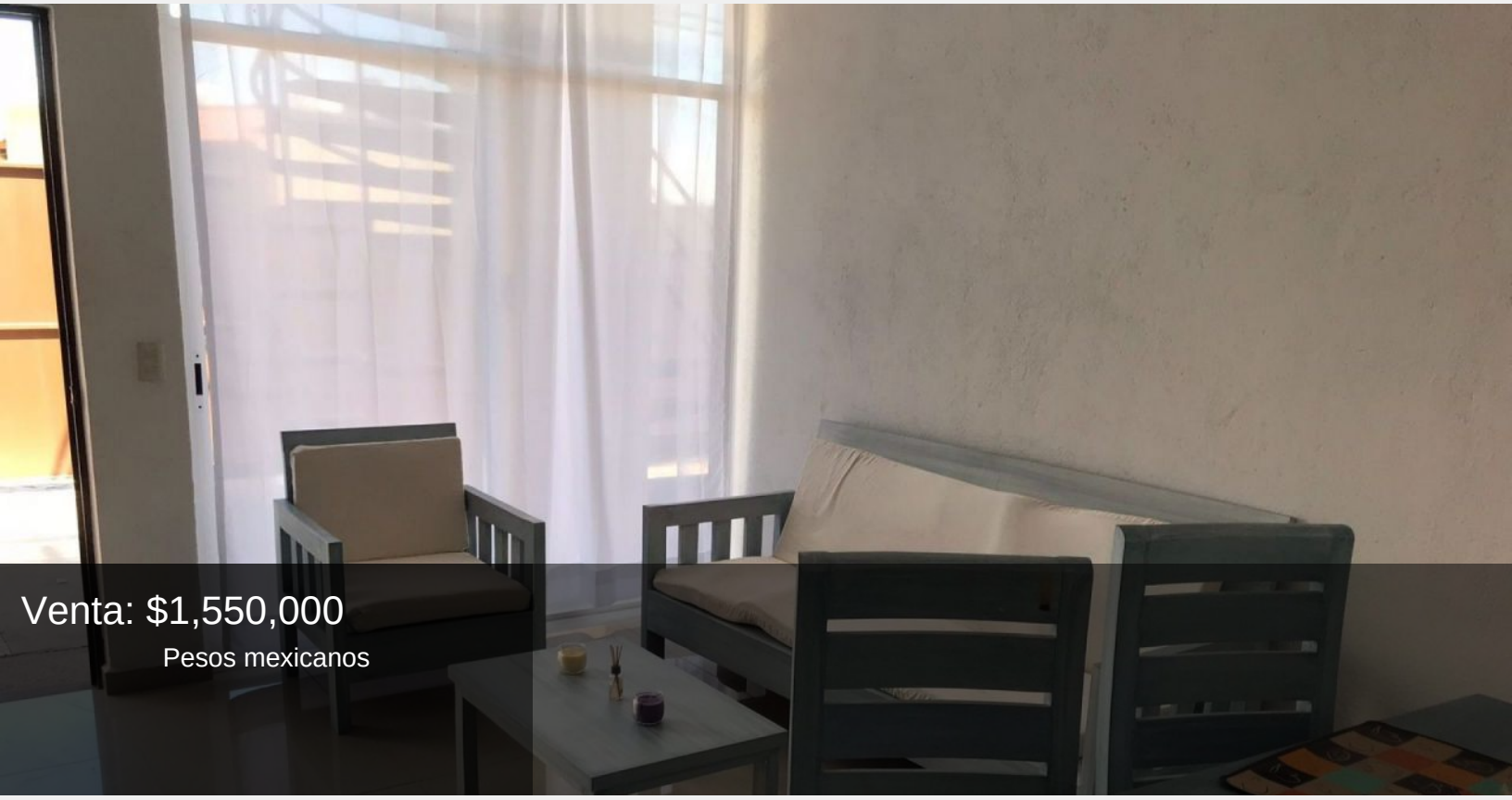

VENDEMOS DEPARTAMENTO CON ROOF GARDEN EN LA COLONIA LOMAS TRUJILLO EN 1 NIVEL EN EMLIANO ZAPATA

CUENTA CON SALA Y COMEDOR, COCINA EQUIPADA, ÁREA DE LAVADO, 3 RECÁMARAS Y UN MINI ESTUDIO, CON 2.5 BAÑOS Y UN GARAJE PARA UN AUTO, CADA DEPTO TIENE SU ROOF GARDEN CON ALBERCA PEQUEÑA O JACUZZI, ASADOR, MEDIO BAÑO Y FREGADERO....CONOZCALO LE ENCANTARÁ!!
CUENTA CON ESCRITURAS
CERCA DE BURGOS BUGAMBILIAS, 3 DE MAYO A 10 MINUTOS AUTOPISTA
EL VALOR NO INCLUYE GASTOS DE ESCRITURACION NI NUEBLES
PUEDE TENER CAMBIOS SIN PREVIO AVISO!!!

Estilo:	Minimalista	Vigilancia:	No
Terreno:	148.00 m²	Construcción:	105 m²
Edad del inmueble:	Nueva	Estado de conservación:	Excelente
Sala:	Si	Comedor:	Si
Recámaras:	Tres recamaras y estudio	Baños:	2 ½
Closets:	Si tiene	Cocina:	Equipada
Estacionamiento:	1 auto	Alberca:	Jacuzzi
Agua potable:	Si		