

# Condominio en Residencial Palmira

## Cuernavaca, Morelos.

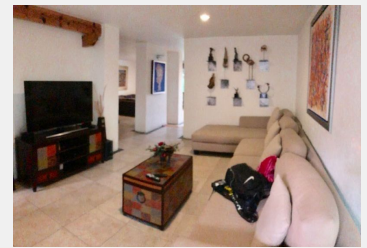

Venta: \$5,000,000  
Pesos mexicanos

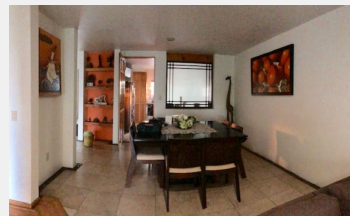

RESIDENCIA EN CONDOMINIO EN AVE. PALMIRA  
250MT Y 240MC

PLANTA BAJA

CONSTA DE SALA Y COMEDOR, SALA MUY AMPLIA CON UN ESTUDIO ABIERTO UN MEDIO BAÑO, COCINA SÚPER EQUIPADA CON ISLA QUE SE PUEDE TOMAR COMO DESAYUNADOR, JARDÍN PRIVADO AMPLIO CON UNA TERRAZA MUY LINDA, GARAJE PARA 3 AUTOS, LUGARES DE VISITA, UN ÁREA COMÚN ESPLÉNDIDA CON JARDINES HERMOSOS, UNA ALBERCA CON CHAPOTEADERO MUY AMPLIA, CON PANEL SOLAR Y EQUIPADA, CASA CLUB CON BAÑOS PARA HOMBRES Y MUJERES, BARRA ETC.

PLANTA ALTA

SUBIENDO LAS ESCALERAS CON OTRO ESTUDIO ABIERTO DE MUY BUEN TAMAÑO, TIENE 3

RECÁMARAS LA PRINCIPAL CON BAÑO Y VESTIDOR, LA OTRAS 2 CON BAÑO IGUALMENTE COMPLETO, UNAS ESCALERAS QUE VAN AL CUARTO DE SERVICIO CON BAÑO COMPLETO Y ÁREA DE LAVADO....SE PAGÁN 3.700.00 DE MANTENIMIENTO

TODA LA CASA ESTA EQUIPADA CON EXCELENTES ACABADOS, TODAS LAS CORTINAS DE EXCELENTE CALIDAD

PREVIA CITA POR LAS TARDES

EL VALOR NO INCLUYE GASTOS DE ESCRITURACION Y PUEDE CAMBIAR SIN PREVIO AVISO

Estilo:	Contemporanea moderna	Vigilancia:	Si
Terreno:	250.00 m <sup>2</sup>	Tipo de terreno:	Plano
Construcción:	240 m <sup>2</sup>	Niveles:	2
Estado de conservación:	Excelente	Antecomedor:	Si
Sala:	Si	Comedor:	Si
Recámaras:	3	Baños:	4 ½
Closets:	Si tiene	Cocina:	Equipada
Gas estacionario:	Si	Cuarto de servicio:	Con baño
Cisterna:	Común	Estacionamiento:	3 autos
Jardín:	Jardin mediano propio	Alberca:	Alberca y chapoteadero comun
Agua potable:	Si	Tráfico:	Regular