Casa en San Cristóbal

Cuernavaca, Morelos.

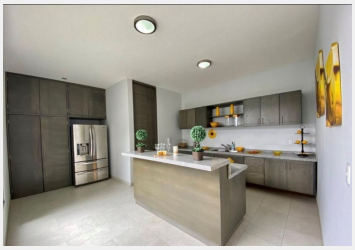
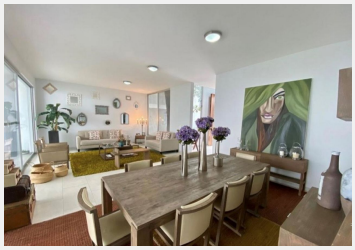

Casa sola con excelentes acabados en el norte de Cuernavaca, Morelos en Renta sin muebles!!!

310MC y 260MT

Garaje para 3 autos, con un pequeño jardín al frente.

Planta Baja:

Sala y comedor, una terraza hermosa con jardín y jacuzzi, medio baño, cocina equipada y área de lavado, muy luminosa y de grandes espacios, cuidando mucho el buen gusto en toda la propiedad, escaleras muy espaciosas.

Planta Alta:

Un estudio abierto y tres recámaras con sus closets, la principal con el baño y otro baño que comparten

las otras 2.

Cerca de Centros comerciales, cerca para tomar autopista del sol a cdmx, restaurantes, colegios,

Cuenta con cerca electrificada, portero eléctrico, y cámaras de seguridad.

Somos profesionales y te resolvemos todas tus dudas.

Requisitos con poliza juridica y obligado solidario, comprobando ingresos ambos!!!

Contáctanos y te la mostramos previa cita!!!

Vigilancia:	Cerca electrificada y camaras de se	Terreno:	260.00 m²
Construcción:	360.00 m²	Niveles:	2
Edad del inmueble:	1	Estado de conservación:	Excelente
Sala:	Si	Comedor:	Si
Recámaras:	Tres recamaras y estudio	Baños:	2 ½
Closets:	Si tiene	Gas estacionario:	Estacionario
Cisterna:	Si	Estacionamiento:	3 autos
Jardín:	Mediano	Alberca:	Jacuzzi
Agua potable:	Si		