

# Condominio en Arboleda Chipitlan

## Cuernavaca, Morelos.

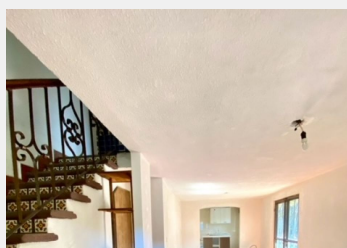

Venta: \$1,550,000  
Pesos mexicanos

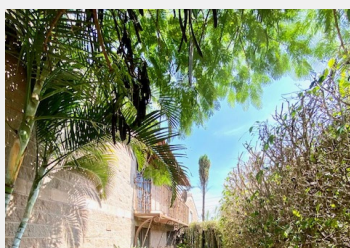
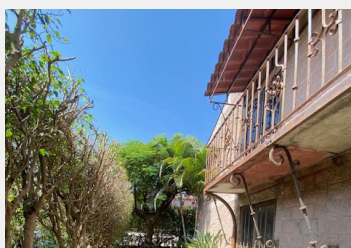

BONITA CASA EN CONDOMINIO HORIZONTAL EN ARBOLEDA CHIPITLAN

92MTY 79MC:

ESTACIONAMIENTO UN AUTO, JARDIN FRENTE Y UN COSTADO.

SALA Y COMEDOR CON SALIDA PARA EL JARDIN DE UN COSTADO, COCINA EQUIPADA SIN ESTUFA CON BARRA, ÁREA DE LAVADO Y DONDE ERA ANTES LA COCINA LO DEJARON DE BODEGA QUE SE LLEGA POR EL ÁREA DE LAVADO, MEDIO BAÑO Y UNA BODEGA PEQUEÑA DEBAJO DE ESCALERAS Y UNAS REPISAS AL SALIR DEL BAÑO.

PLANTA ALTA:

DOS RECAMARAS Y UN ESTUDIO TODAS CON CLOSET Y BALCÓN CON VISTA BONITA AL

JARDIN, UN BAÑO COMPLETO, TIENE, TINACO, SU HERRERIA ES DE HIERRO FORJADO DE MUY BUENA CALIDAD Y MUY GRUESA, CUENTA CON MOSQUITEROS, ESTA EN PERFECTO ESTADO DE CONSERVACION.

SE PAGAN 450.00 MENSUALES DE MANTENIMIENTO

\$ 1.550.000.00 NO NEGOCIABLE!!!

Recibimos créditos de Infonavit o bancario

SU VALOR PUEDE CAMBIAR SIN PREVIO AVISO!!!, CONTACTEME Y CON GUSTO SE LA MUESTRO.

Vigilancia:	Si	Terreno:	92.00 m <sup>2</sup>
Tipo de terreno:	Plano	Construcción:	79.00 m <sup>2</sup>
Niveles:	2	Estado de conservación:	Excelente
Sala:	Si	Comedor:	Si
Recámaras:	3	Baños:	1 ½
Closets:	Si tiene	Cocina:	Equipada y con barra
Gas estacionario:	Cilindro	Cisterna:	Pozzo
Estacionamiento:	1 auto	Jardín:	Jardin peque??o propio
Agua potable:	Si		