

# Casa en Jardines de Delicias

## Cuernavaca, Morelos.

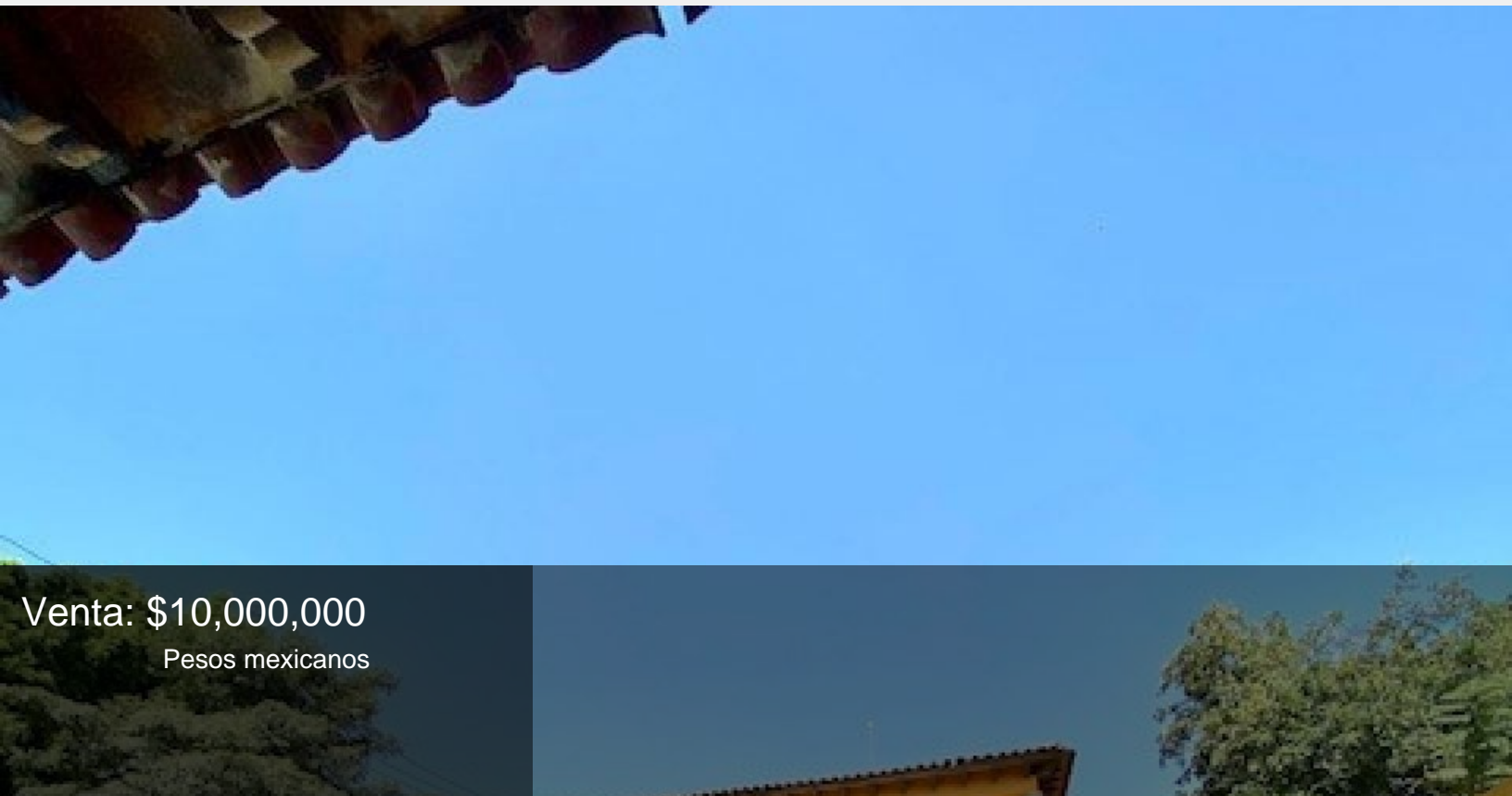

Venta: \$10,000,000  
Pesos mexicanos

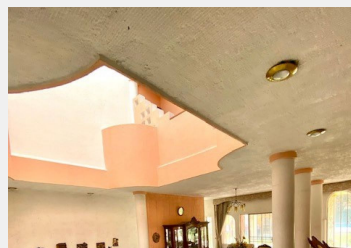
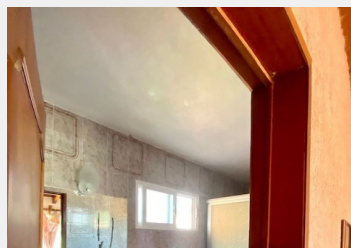
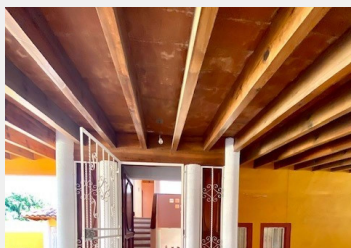

CASA GRANDE EN ESQUINA CON PORTON ELECTRICO EN PRIVADA EN JARDINES DE DELICIAS 1000MT Y 500MC LA CASA SE ENCUENTRA EN BUENAS CONDICIONES ESTILO CUERNAVACA, PUEDE REMODELARSE SI ASI LES AGRADA. PLANTA BAJA GARAJE PARA CUATRO AUTOS TECHADOS LADO DERECHO SE ENCUENTRA CUARTO DE SERVICIO, LADO IZQUIERDO SE PUEDE LLEGAR AL JARDIN GRANDE CON ALBERCA, TERRAZA Y BUNGALOW ENTRANDO SE ENCUENTRA UNA FUENTE, COMEDOR Y SALA MUY AMPLIOS, MEDIO BAÑO, COCINA EQUIPADA Y DESAYUNADOR. UN ESTUDIO. PLANTA ALTA SE ENCUENTRAN CON 4 RECAMARAS CON BAÑO LA PRINCIPAL CON VESTIDOR, LOS ESPACIOS SON MUY AMPLIOS. ESTA CERCA DE AVE. SANDIEGO, PLAZAS COMERCIALES, TRASPORTE, ESTA EN ZONA DORADA DE FACIL ACCESO A LA AUTOPISTA ETC. EL VALOR PUEDE CAMBIAR SIN PREVIO AVISO, LOS GASTOS DE ESCRITURACIÓN NO VAN INCLUIDOS. CORCERTE SU CITA Y EL VALOR PUEDE SER NEGOCIABLE!!!

|                         |                     |                     |                              |
|-------------------------|---------------------|---------------------|------------------------------|
| Estilo:                 | Cuernavaca          | Vigilancia:         | Portero electrico en privada |
| Terreno:                | 1000 m <sup>2</sup> | Niveles:            | 2                            |
| Estado de conservación: | Bueno               | Sala:               | Si                           |
| Recámaras:              | 5                   | Baños:              | 5 ½                          |
| Closets:                | Si tiene            | Cocina:             | Equipada                     |
| Gas estacionario:       | Si                  | Cuarto de servicio: | Si                           |
| Cisterna:               | Si                  | Estacionamiento:    | 4 autos                      |
| Jardín:                 | Grande              | Alberca:            | Equipada                     |
| Agua potable:           | Si                  | Ubicado:            | En esquina                   |
| Tráfico:                | Nulo                |                     |                              |