

# Departamento en Chapultepec

## Cuernavaca, Morelos.



Renta: \$10,500

Pesos mexicanos

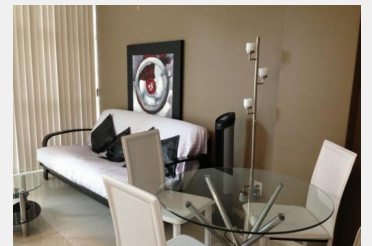
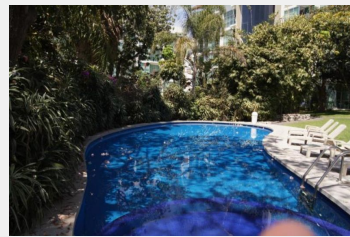
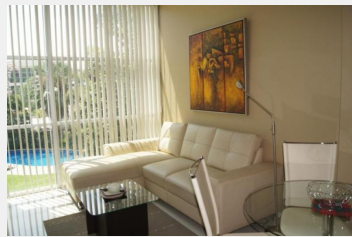

Se encuentra Ubicada en Colonia Chapultepec con acceso a la Autopista, bancos, tiendas como bodega aurrera, transporte, etc.

El Loft cuenta con las siguientes características:

- Vigilancia
- Albercas
- Ascensor
- Jardín en la azotea
- . GIMNASIO
- . RESTAURANTE
- . ÁREA DE VISITAS
- Incluye Sky , Internet, Luz, Agua y Mantenimiento.
- . Espacio un auto

Los Lofts cuentan con los siguientes espacios:

Recámara con closet, Sala Comedor, Baño , Cocina Equipada, Terraza, en la sala normalmente es un sofá cama por si llegan a tener visita

Contrato un Año: Renta Mensual 10.500 pesos

Contrato 6 meses : Renta Mensual 11.500 pesos

\*todos los consumos son eléctricos.

Se cuenta tambien con cuarto de lavado en el edificio y se paga por cargas de ropa.

LOS REQUISITOS UN MES DE DEPÓSITO OTRO DE RENTA INE COMPROBANTE DE DOMICILIO

TENEMOS DISPONIBLE

UNOS SON POR ENTRADA DE POTRERO VERDE Y OTROS POR LA CALLE DE COLIMA

LOS PRECIOS PUEDEN CAMBIAR SIN PREVIO AVISO, CONTACTENOS Y SE LE MUESTRAN

Vigilancia:	Si	Construcción:	50 m <sup>2</sup>
Sala:	Si	Comedor:	Si
Recámaras:	1	Baños:	1
Closets:	Si tiene	Cocina:	Equipada
Gas estacionario:	Todo es electrico	Cisterna:	Común
Estacionamiento:	1 auto	Jardín:	Grande
Alberca:	Equipada	Agua potable:	Si
Máximo de personas:	2		